



CAMPUS
DE EXCELENCIA
INTERNACIONAL

**ESTUDIO DE PERFIL DE INGRESO DE ESTUDIANTES DE MÁSTER OFICIAL
CURSO 2016-17**

05AZ - MASTER UNIVERSITARIO EN INGENIERIA INDUSTRIAL

Informe de resultados

Observatorio Académico
Universidad Politécnica de Madrid
Junio de 2017

Advertencia: Si el número de respuestas obtenidas es inferior al de las respuestas necesarias para poder inferir resultados (con error muestral de $\pm 10,00\%$ para un nivel de confianza del 90 % en el caso más desfavorable de varianza $p=q$), el error muestral invalida los resultados particulares de la encuesta para esta titulación. En este caso, los valores deben tenerse en cuenta únicamente a título informativo y nunca como representativos del plan de estudios en su conjunto.

Número total de estudiantes en el plan de estudios: 327
 Número de respuestas necesarias para poder inferir resultados: 57
 Número de respuestas obtenidas : 82

Perfil de los estudiantes

Sexo	Plan	UPM
Hombre	67,10%	65,40%
Mujer	32,90%	34,60%



Procedencia	Plan	UPM
Comunidad de Madrid	59,80%	43,10%
Resto de España	40,20%	41,90%
Extranjero	0,00%	15,10%

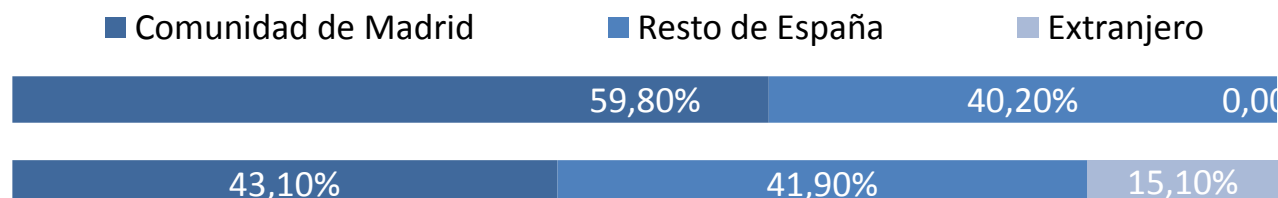

Tipo de centro en que cursaron estudios previos al máster

	Plan	UPM
La UPM y en el mismo Centro de los estudios de postgrado	65,90%	36,00%
La UPM, pero distinto Centro de los estudios de Grado	6,10%	8,70%
Universidad madrileña pública	7,30%	7,70%
Universidad madrileña privada	0,00%	0,80%
Universidad española pública distinta de la UPM	18,30%	26,80%
Universidad española privada	1,20%	2,30%
Universidad extranjera	1,20%	17,80%

	Plan	UPM
La UPM y en el mismo Centro de los estudios de postgrado	65,90%	36,00%
La UPM, pero distinto Centro de los estudios de Grado	6,10%	8,70%
Universidad madrileña pública	7,30%	7,70%
Universidad madrileña privada	0,00%	0,80%
Universidad española pública distinta de la UPM	18,30%	26,80%
Universidad española privada	1,20%	2,30%
Universidad extranjera	1,20%	17,80%

- La UPM y en el mismo Centro de los estudios de postgrado
- Universidad madrileña pública
- Universidad española pública distinta de la UPM
- Universidad extranjera
- La UPM, pero distinto Centro de los estudios de Grado
- Universidad madrileña privada
- Universidad española privada

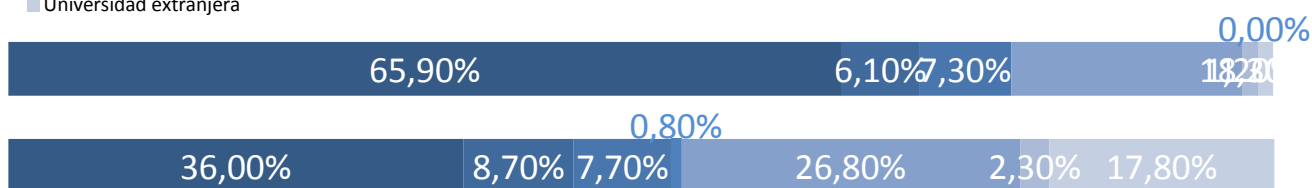

Nivel de conocimiento de inglés

	Plan	UPM
Nada	0,00%	0,20%
Bajo	0,00%	2,10%
Medio	13,40%	36,70%
Alto	86,60%	61,00%

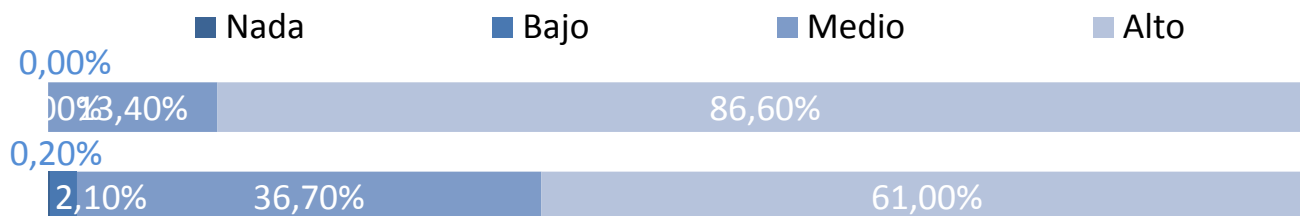

Momento de la elección del plan de estudios

Antes de empezar el Grado o equivalente
 Durante el Grado o equivalente
 Después de terminar el Grado o equivalente

Plan	UPM
37,00%	18,90%
50,60%	49,40%
12,30%	31,70%

- Antes de empezar el Grado o equivalente
- Durante el Grado o equivalente
- Después de terminar el Grado o equivalente

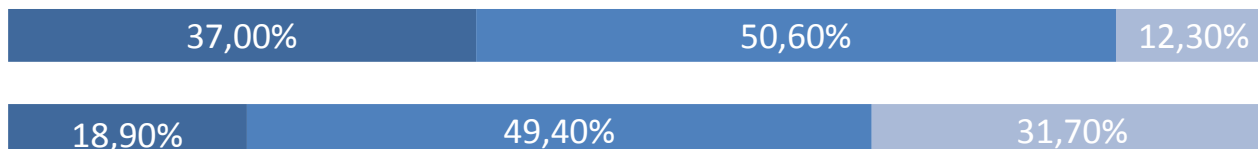
**Tiempo previsto de dedicación a los estudios**

30 horas o menos
 Más de 30 horas

Plan	UPM
24,40%	31,10%
75,60%	68,90%

- 30 horas o menos
- Más de 30 horas



Características personales

Capacidad de organización y planificación

	Plan	UPM
Nada	0,00%	2,00%
Poco	8,50%	16,30%
Medio	31,70%	45,40%
Mucho	59,80%	36,30%

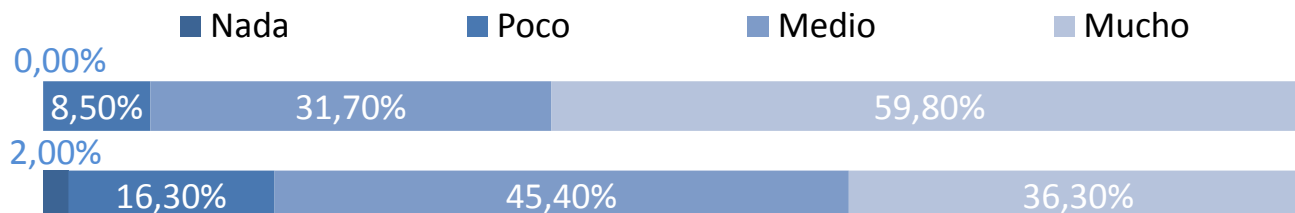

Capacidad para usar las tecnologías de la información y de la comunicación

	Plan	UPM
Nada	0,00%	1,20%
Poco	3,70%	11,40%
Medio	34,10%	42,50%
Mucho	62,20%	44,90%

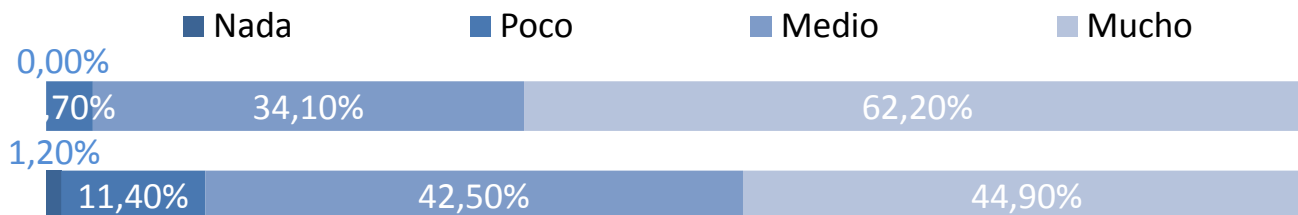

Capacidad para aplicar conocimientos de matemáticas, física e ing.

	Plan	UPM
Nada	0,00%	0,30%
Poco	6,10%	8,70%
Medio	31,70%	45,30%
Mucho	62,20%	45,70%

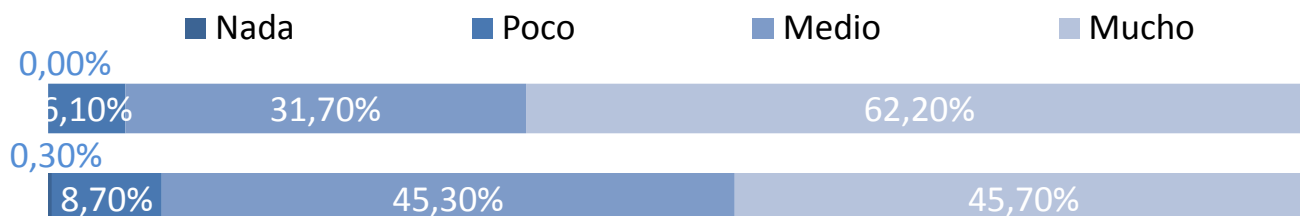

Valoración de la información recibida

Medios de comunicación (prensa, radio, TV, publicidad, etc.)

	Plan	UPM
Nada	84,10%	65,80%
Poco	8,50%	21,60%
Medio	6,10%	11,20%
Mucho	1,20%	1,40%

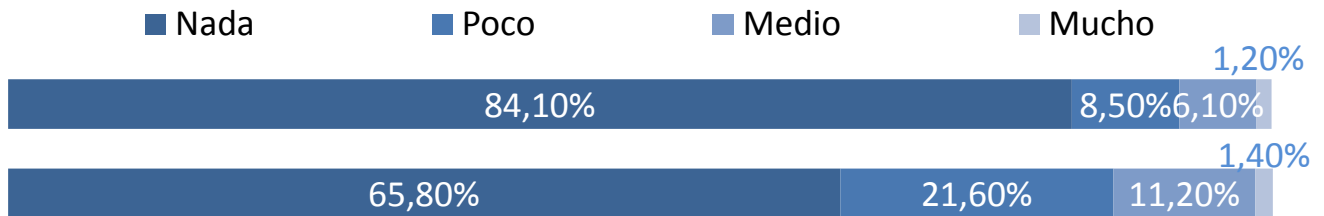

Web de la UPM

	Plan	UPM
Nada	40,20%	13,20%
Poco	28,00%	28,20%
Medio	24,40%	30,80%
Mucho	7,30%	27,80%

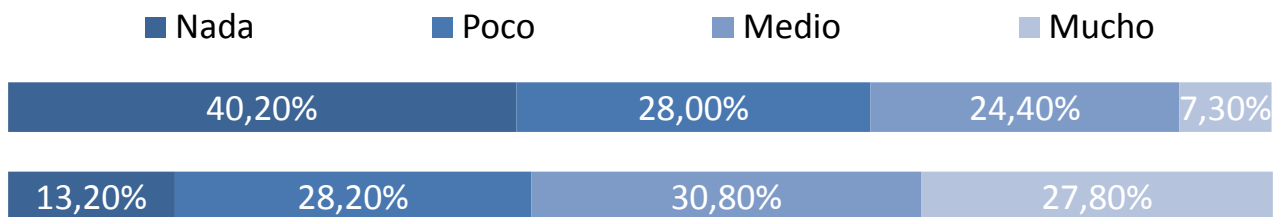

Internet en general

	Plan	UPM
Nada	38,30%	24,60%
Poco	32,10%	25,90%
Medio	23,50%	28,20%
Mucho	6,20%	21,30%

